Wankdorf City 3

Planstand 13.11.2020

© rolf mühlethaler architekt bsa sia altenbergstrasse 42a 3013 bern tel 031 330 42 20 fax 031 330 42 22 architekt@rolf-muehlethaler.ch / christoph schläppi, architekturhistoriker, bern

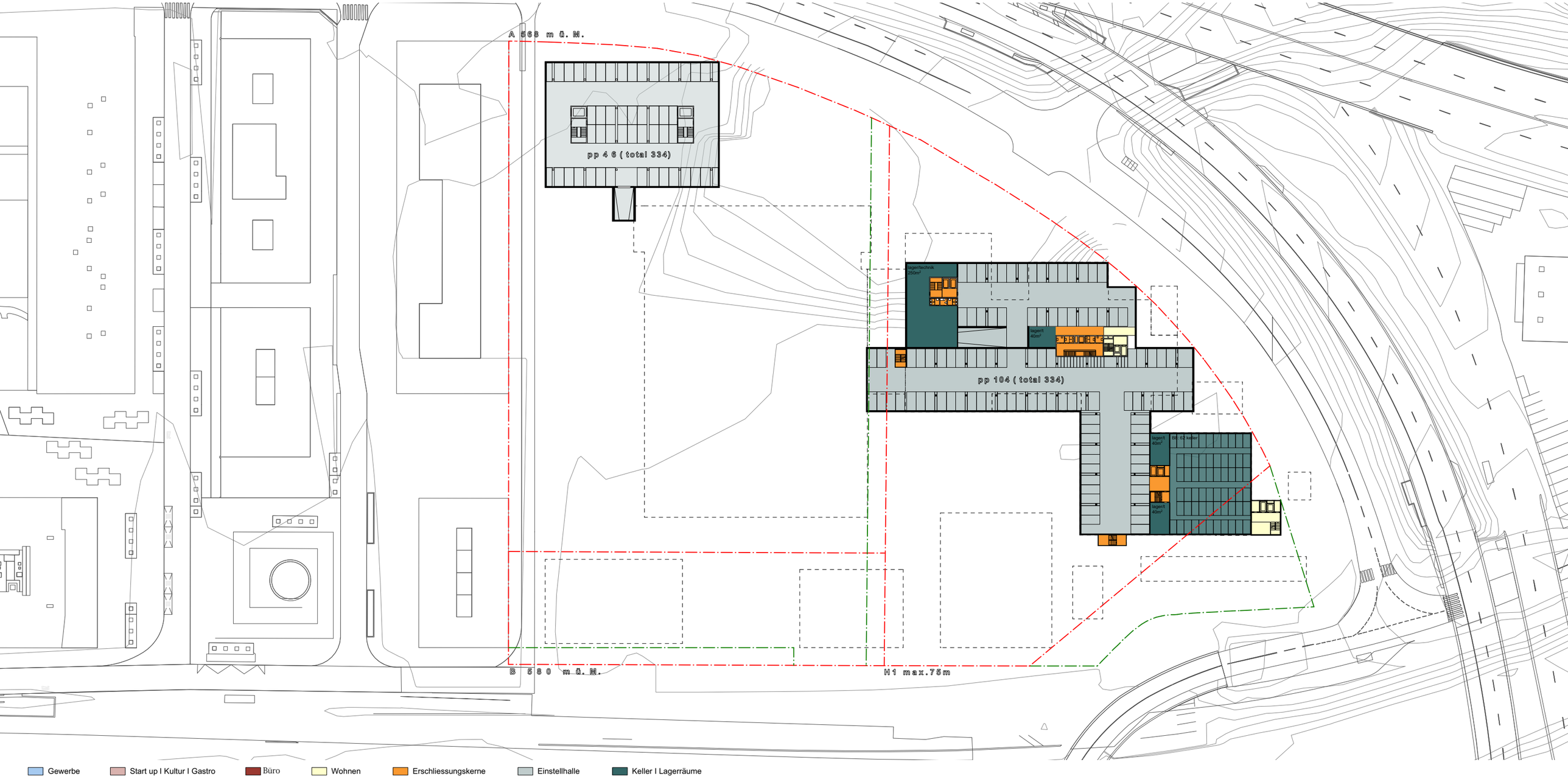

© rolf mühlethaler architekt bsa sia altenbergstrasse 42a 3013 bern tel 031 330 42 20 fax 031 330 42 22 architekt@rolf-muehlethaler.ch / christoph schläppi, architekturhistoriker, bern

1 : 1000

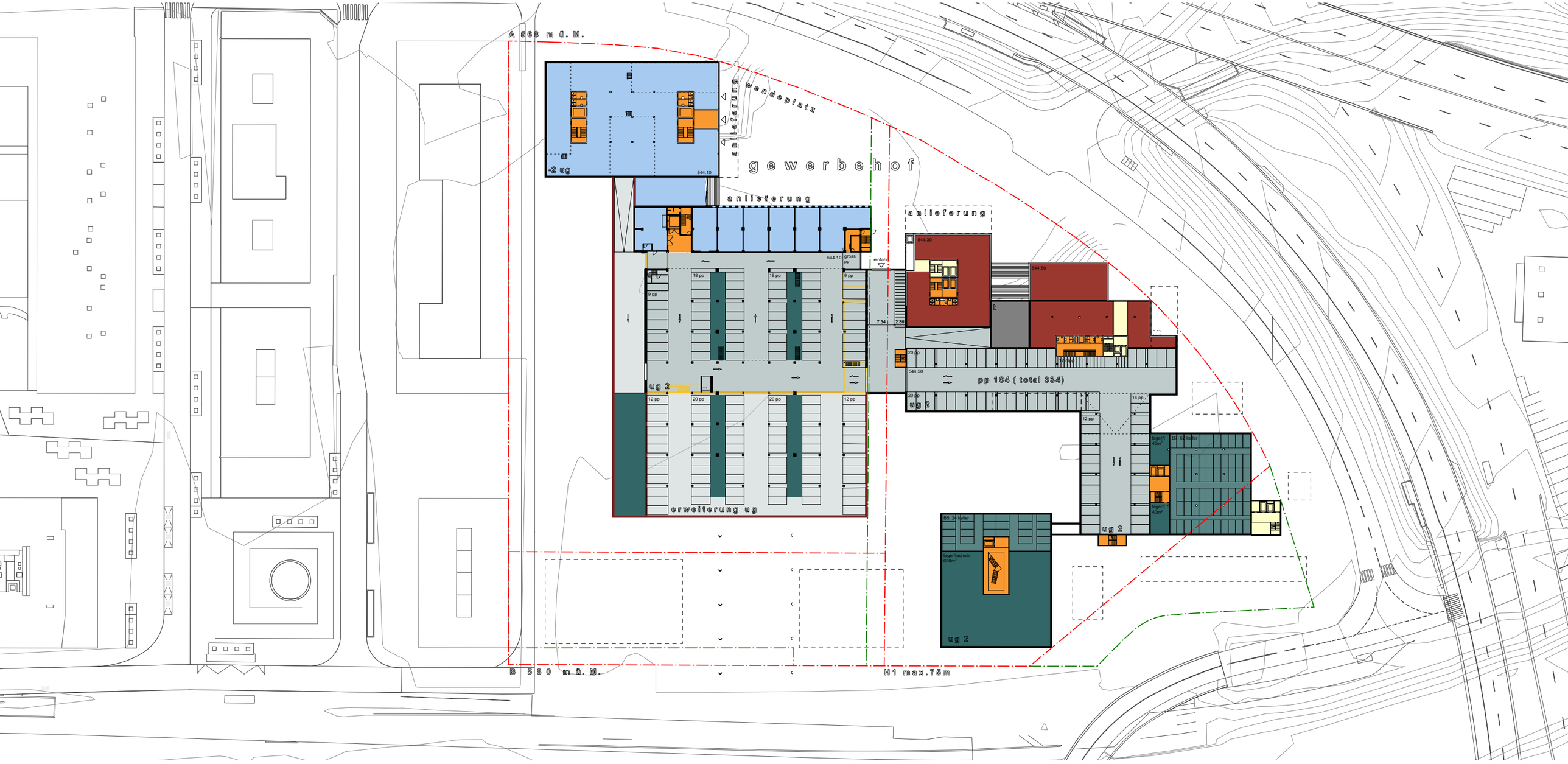

© rolf mühlethaler architekt bsa sia altenbergstrasse 42a 3013 bern tel 031 330 42 20 fax 031 330 42 22 architekt@rolf-muehlethaler.ch / christoph schläppi, architekturhistoriker, bern

1:1000

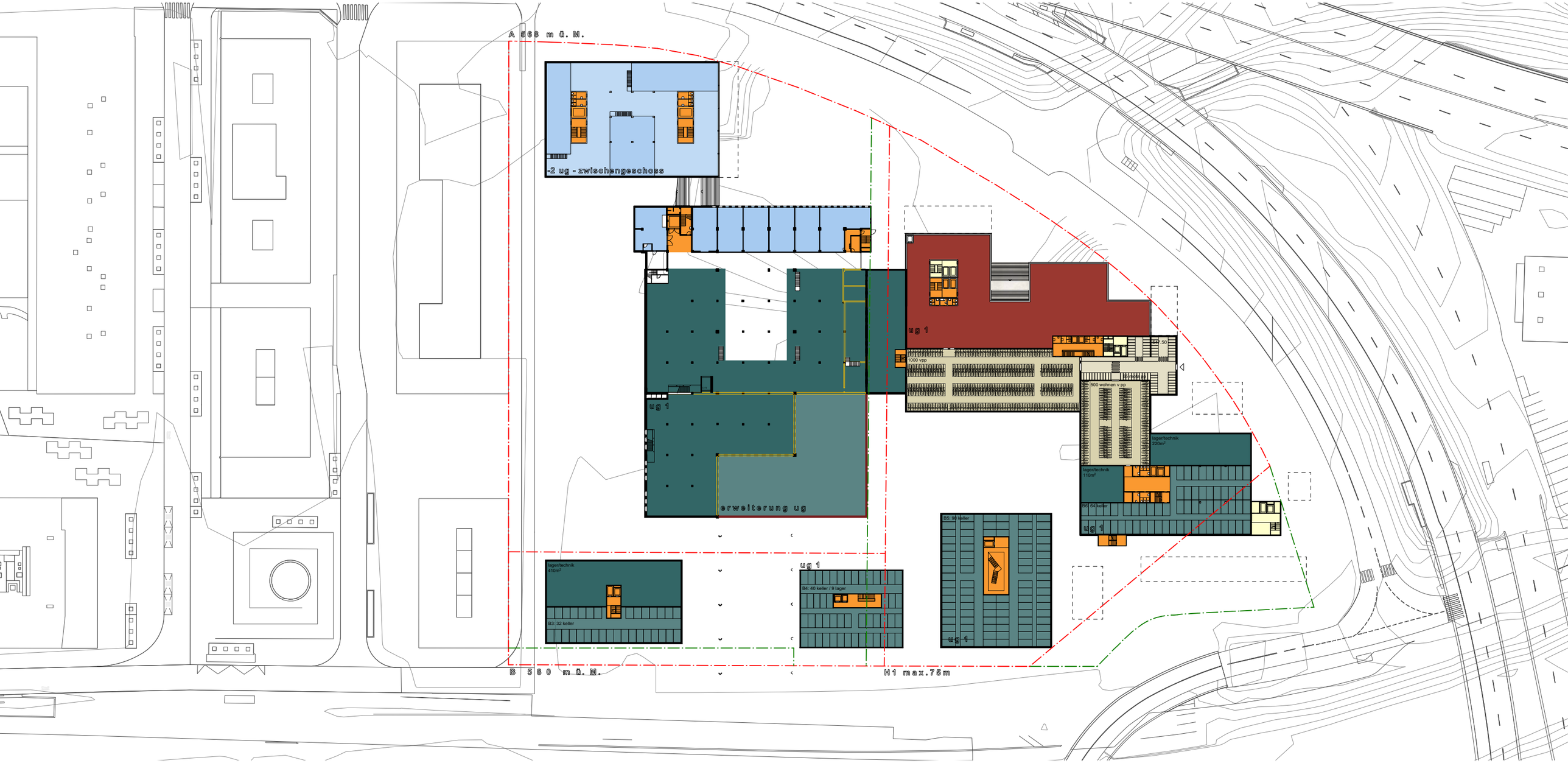

Gewerbe | Start up I Kultur I Gastro | Büro | Wohnen | Erschliessungskerne | Einstellhalle | Keller I Lagerräume

© rolf mühlethaler architekt bsa sia altenbergstrasse 42a 3013 bern tel 031 330 42 20 fax 031 330 42 22 architekt@rolf-muehlethaler.ch / christoph schläppi, architekturhistoriker, bern

1 : 1000

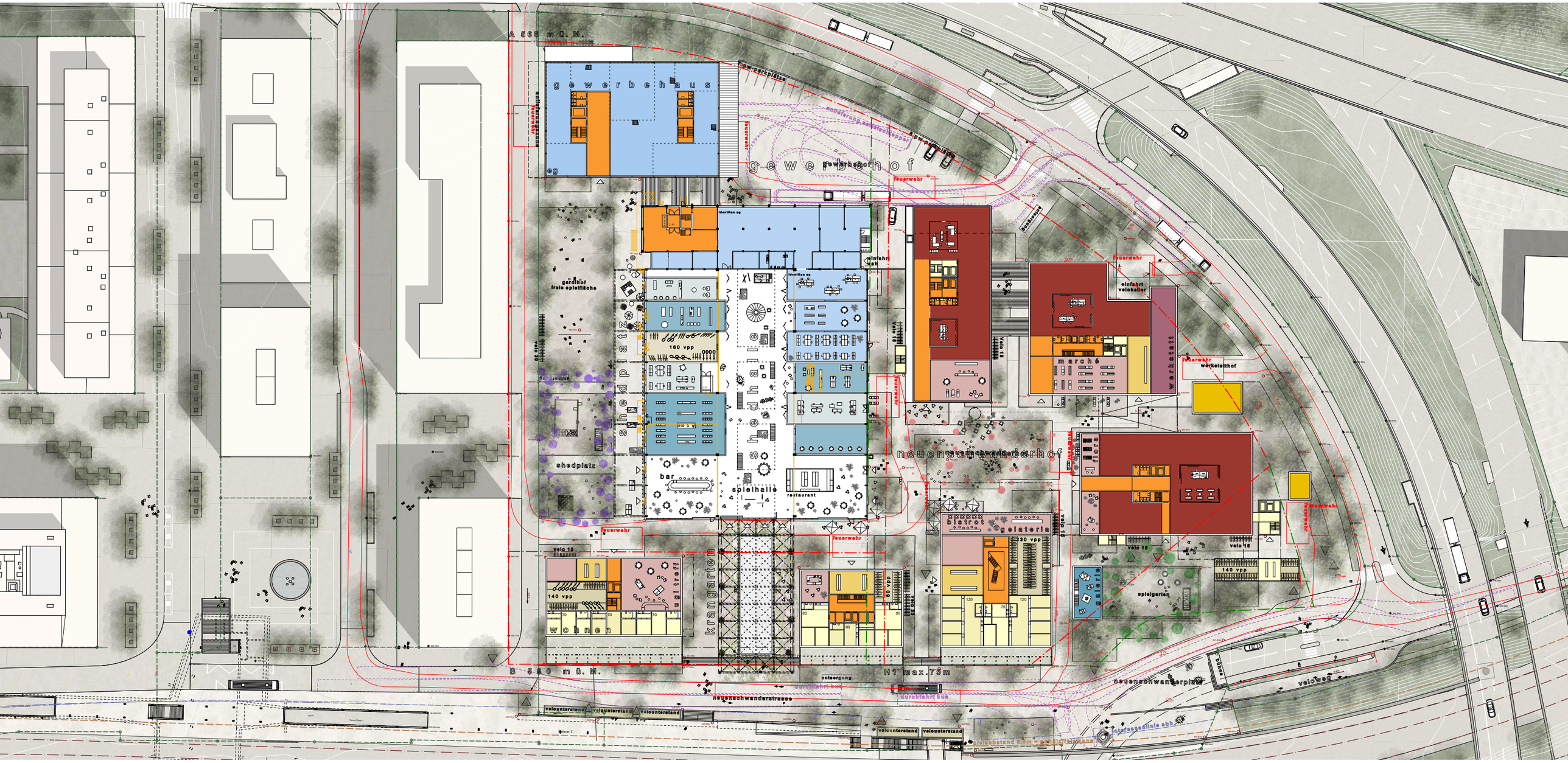

Gewerbe | Start up I Kultur I Gastro | Büro | Wohnen | Erschliessungskerne | Einstellhalle | Keller I Lagerräume

© rolf mühlethaler architekt bsa sia altenbergstrasse 42a 3013 bern tel 031 330 42 20 fax 031 330 42 22 architekt@rolf-muehlethaler.ch / christoph schläppi, architekturhistoriker, bern

1 : 1000

Gewerbe | Start up I Kultur I Gastro | Büro | Wohnen | Erschliessungskerne | Einstellhalle | Keller I Lagerräume

© rolf mühlethaler architekt bsa sia altenbergstrasse 42a 3013 bern tel 031 330 42 20 fax 031 330 42 22 architekt@rolf-muehlethaler.ch / christoph schläppi, architekturhistoriker, bern

1:1000

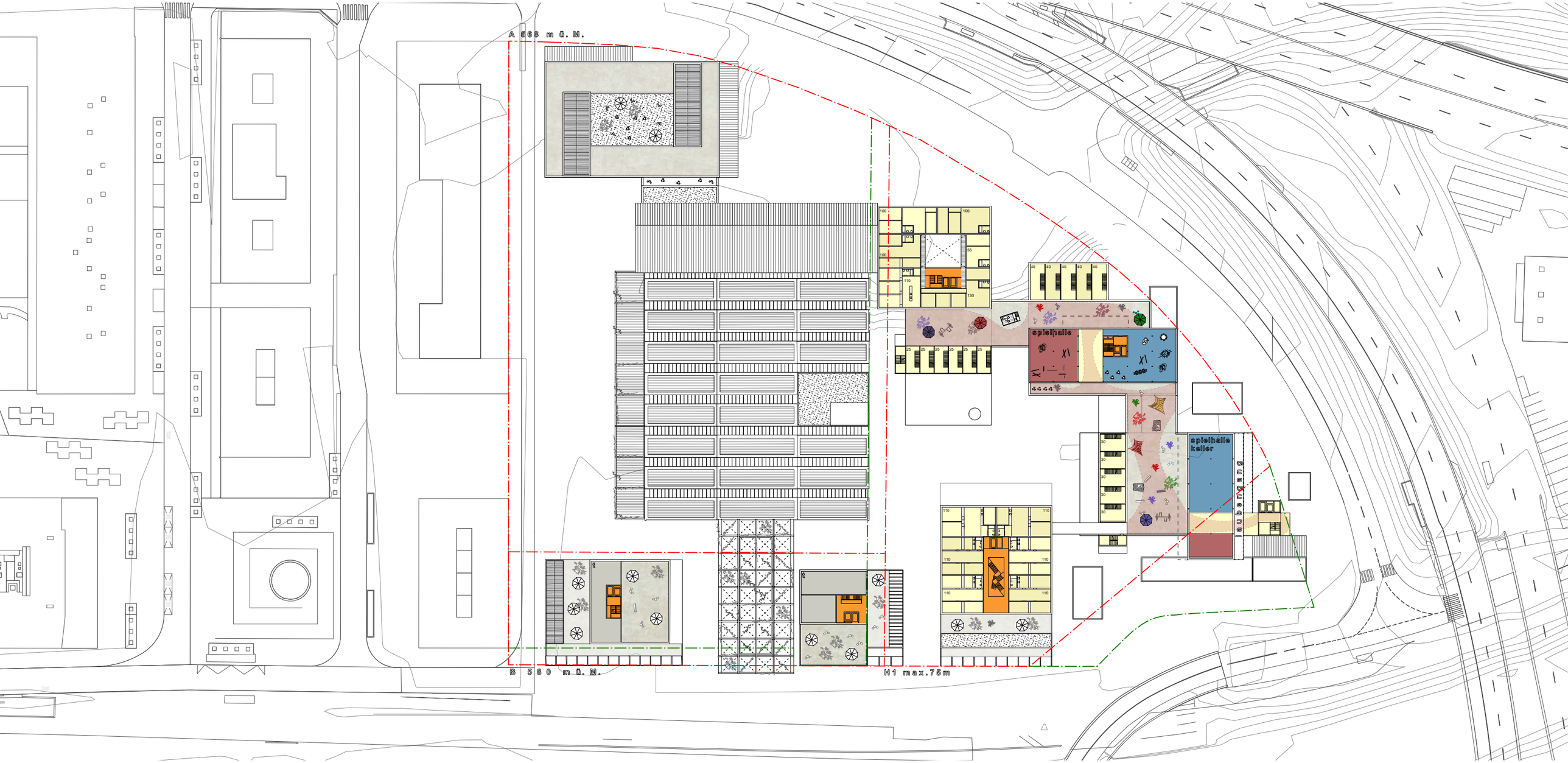

© rolf mühlethaler architekt bsa sia altenbergstrasse 42a 3013 bern tel 031 330 42 20 fax 031 330 42 22 architekt@rolf-muehlethaler.ch / christoph schläppi, architekturhistoriker, bern

1 : 1000

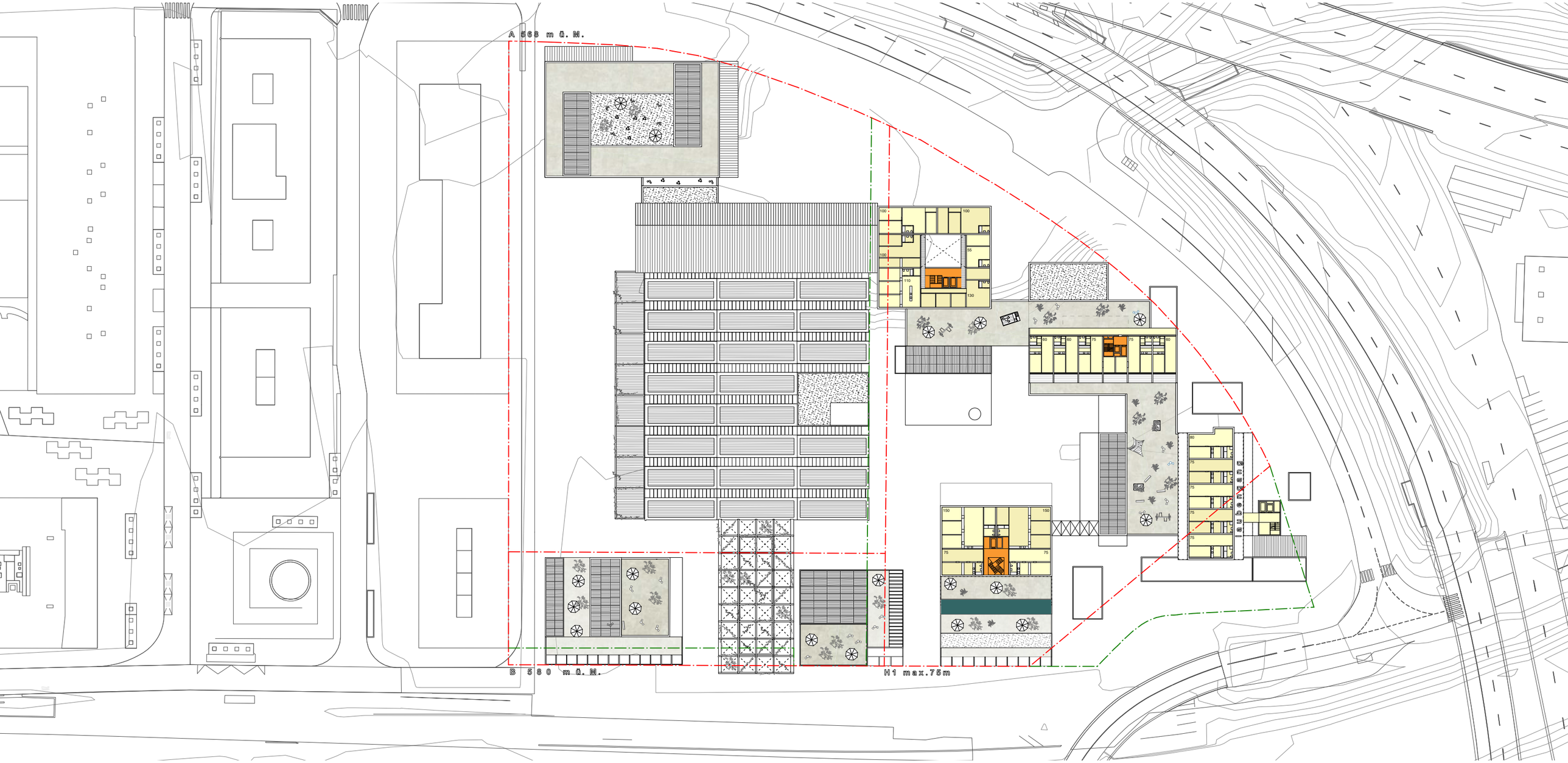

© rolf mühlethaler architekt bsa sia altenbergstrasse 42a 3013 bern tel 031 330 42 20 fax 031 330 42 22 architekt@rolf-muehlethaler.ch / christoph schläppi, architekturhistoriker, bern

1 : 1000

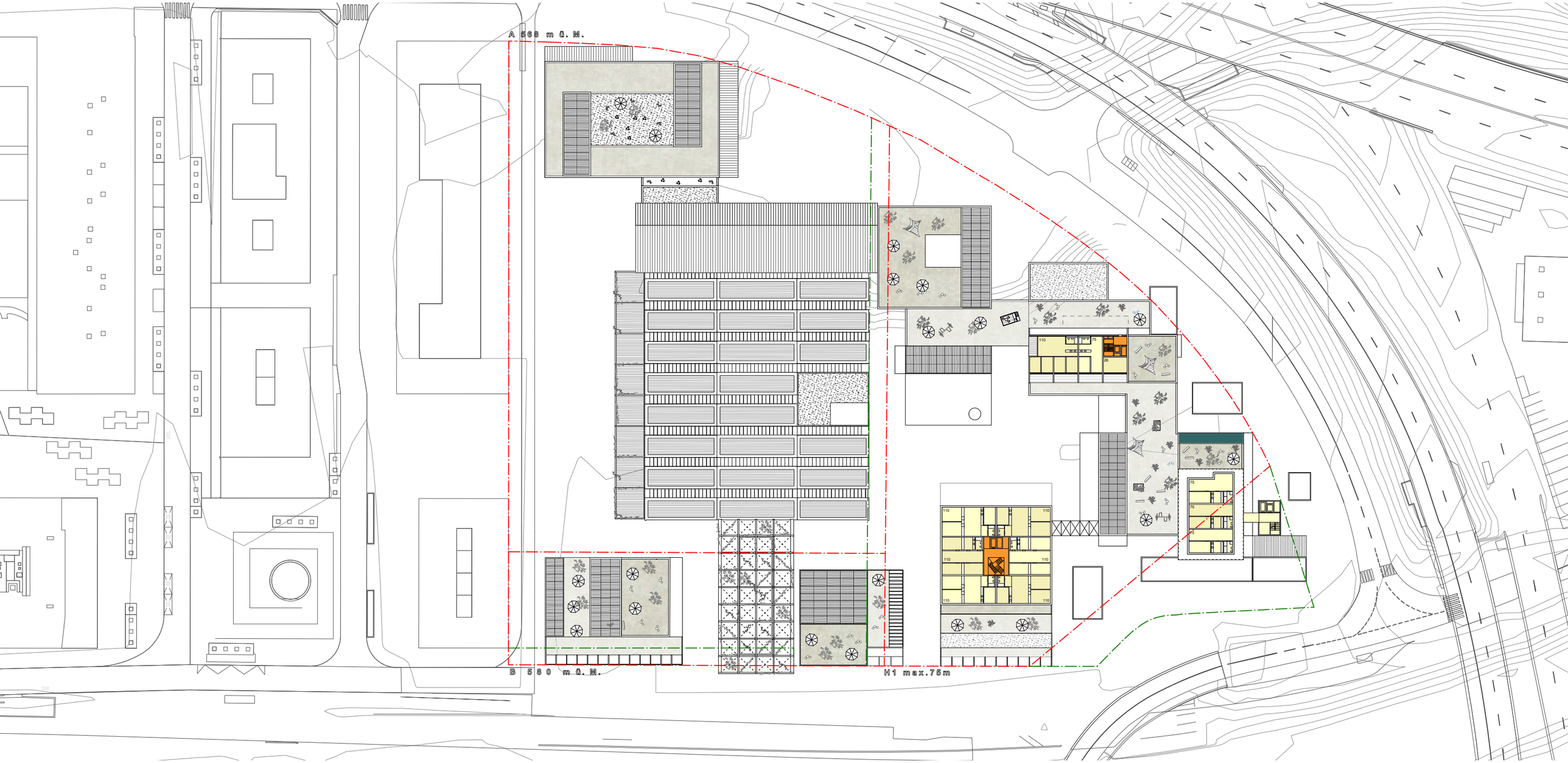

Gewerbe | Start up I Kultur I Gastro | Büro | Wohnen | Erschliessungskerne | Einstellhalle | Keller I Lagerräume

© rolf mühlethaler architekt bsa sia altenbergstrasse 42a 3013 bern tel 031 330 42 20 fax 031 330 42 22 architekt@rolf-muehlethaler.ch / christoph schläppi, architekturhistoriker, bern

1 : 1000

19. obergeschoss

Wankdorf City 3

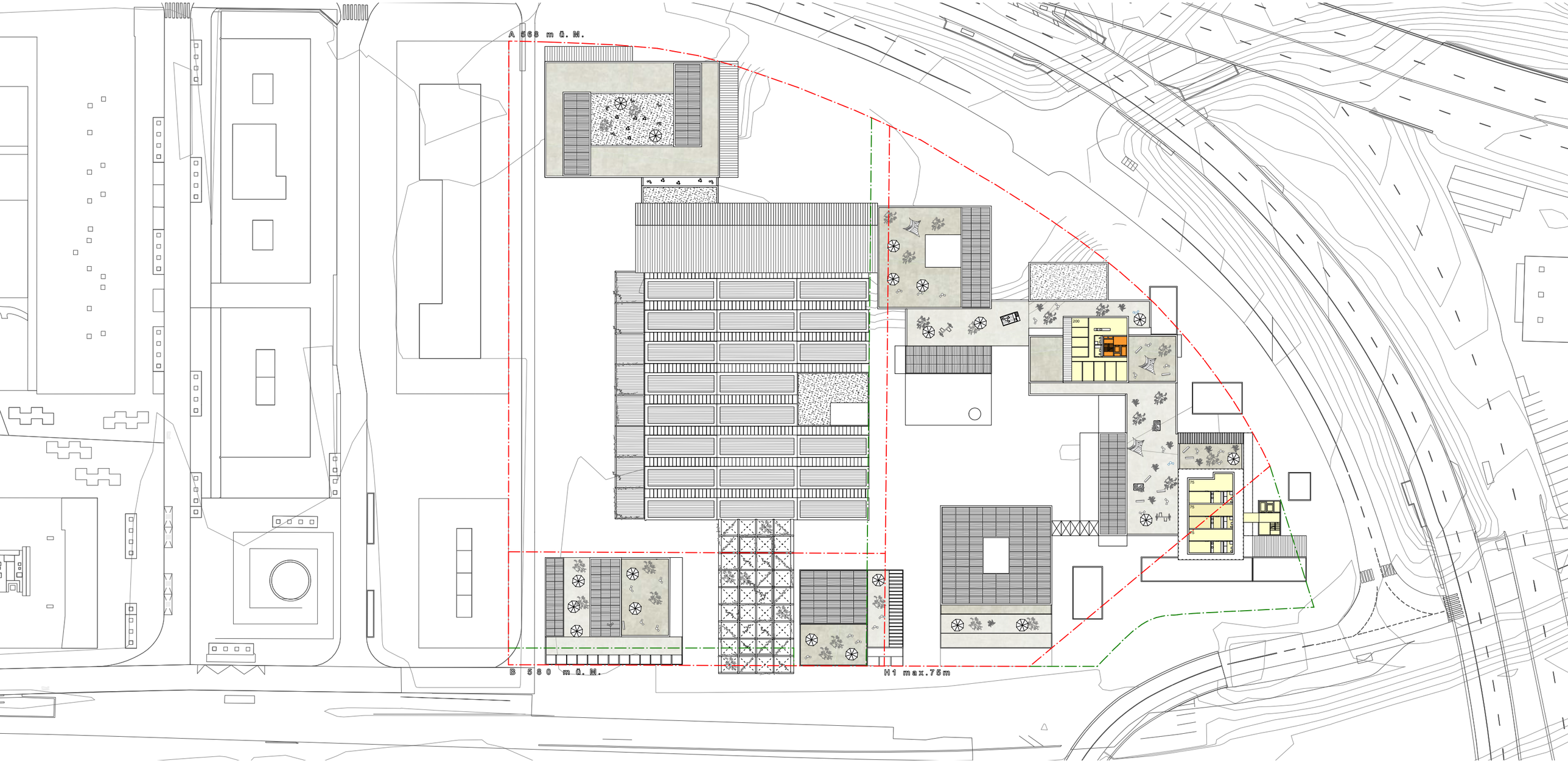

Gewerbe | Start up I Kultur I Gastro | Büro | Wohnen | Erschliessungskerne | Einstellhalle | Keller I Lagerräume

© rolf mühlethaler architekt bsa sia altenbergstrasse 42a 3013 bern tel 031 330 42 20 fax 031 330 42 22 architekt@rolf-muehlethaler.ch / christoph schläppi, architekturhistoriker, bern

1 : 1000

Dachaufsicht

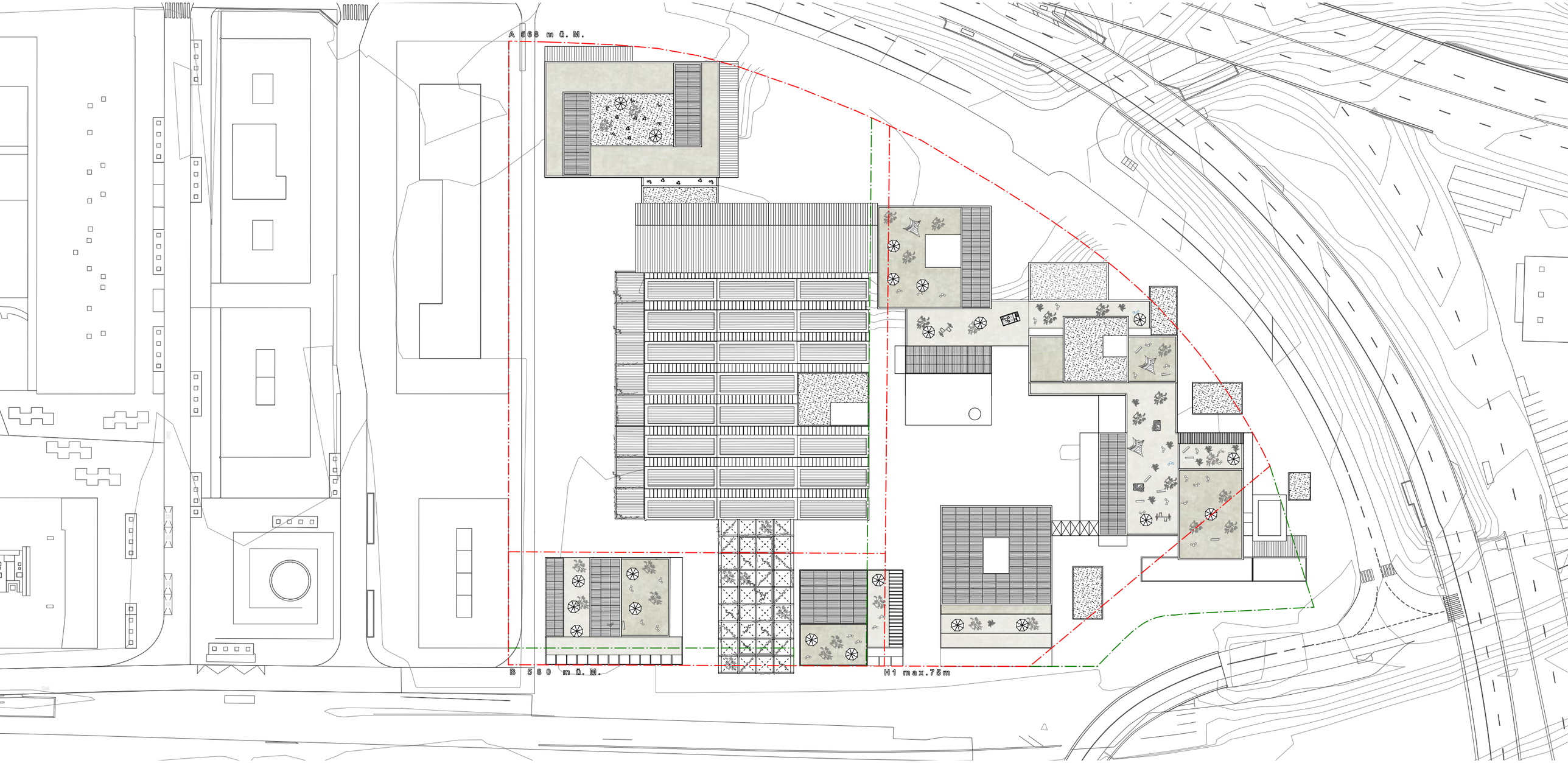

Gewerbe | Start up I Kultur I Gastro | Büro | Wohnen | Erschliessungskerne | Einstellhalle | Keller I Lagerräume

© rolf mühlethaler architekt bsa sia altenbergstrasse 42a 3013 bern tel 031 330 42 20 fax 031 330 42 22 architekt@rolf-muehlethaler.ch / christoph schläppi, architekturhistoriker, bern

1 : 1000

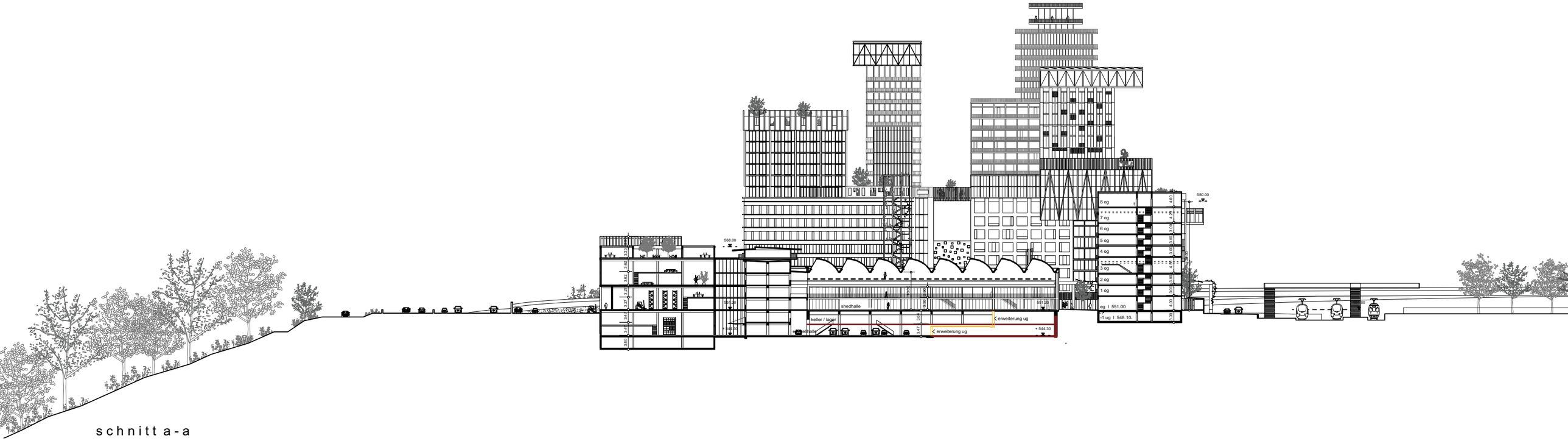

schnitt a-a

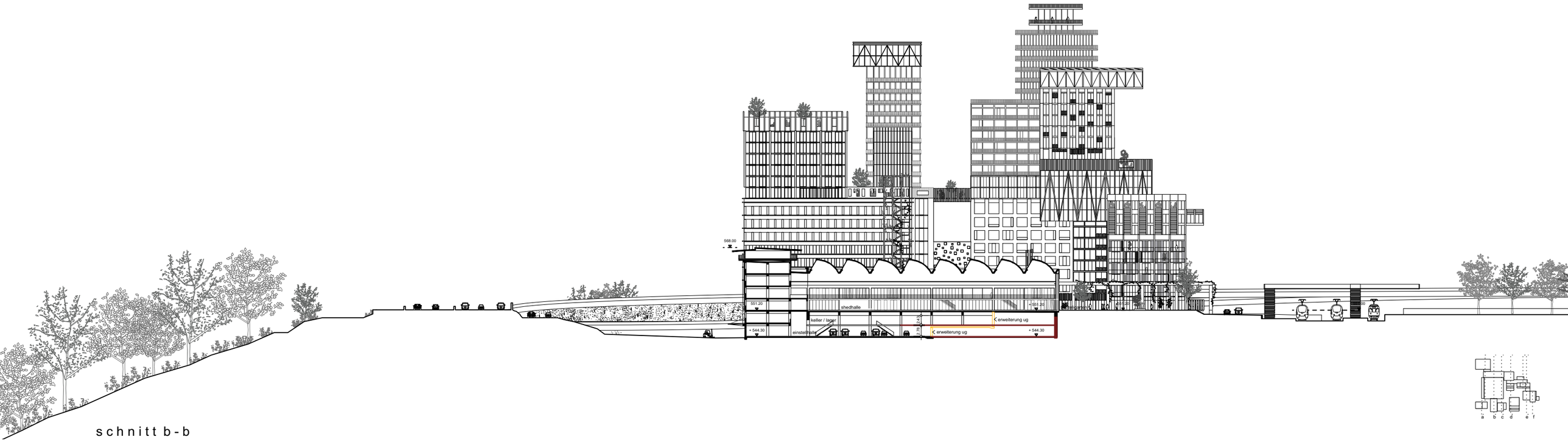

schnitt b-b

© rolf mühlethaler architekt bsa sia altenbergstrasse 42a 3013 bern tel 031 330 42 20 fax 031 330 42 22 architekt@rolf-muehlethaler.ch / christoph schläppi, architekturhistoriker, bern

1:1000

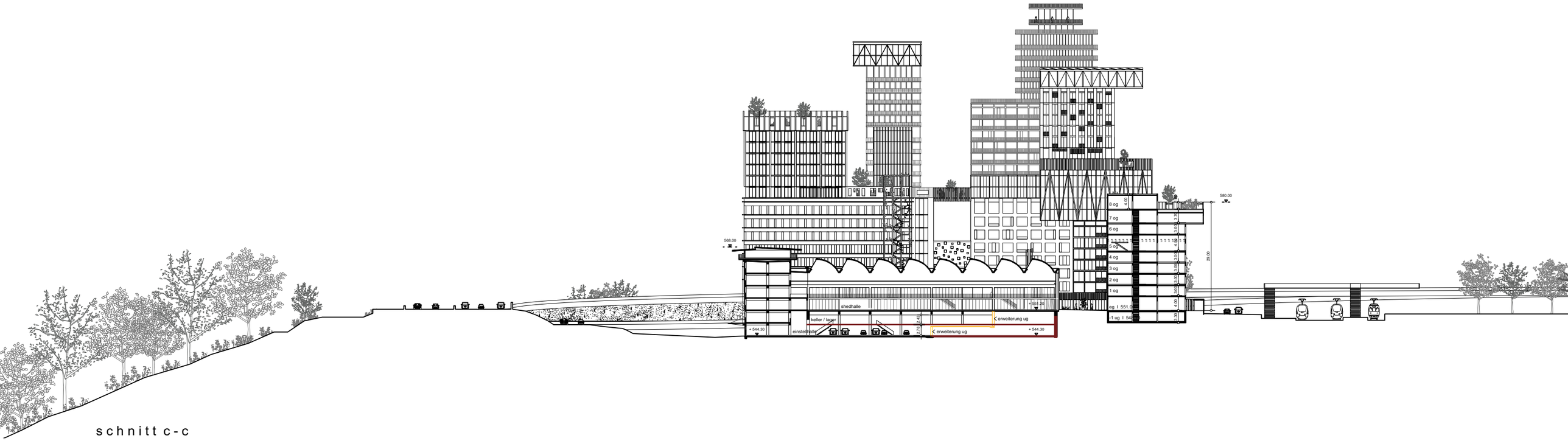

schnitt c-c

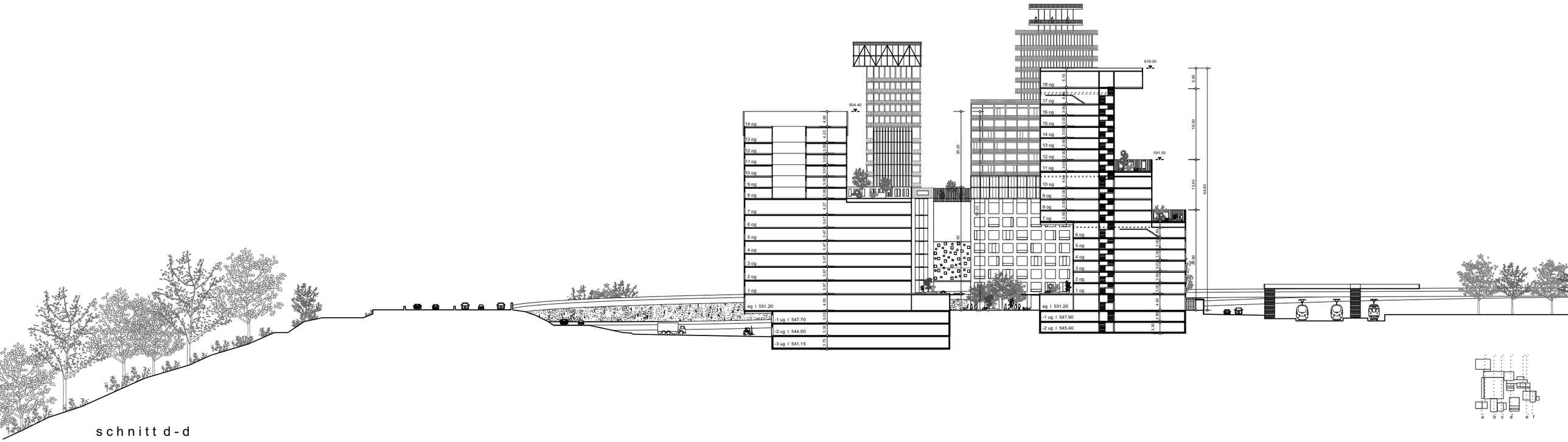

schnitt d-d

© rolf mühlethaler architekt bsa sia altenbergstrasse 42a 3013 bern tel 031 330 42 20 fax 031 330 42 22 architekt@rolf-muehlethaler.ch / christoph schläppi, architekturhistoriker, bern

1:1000

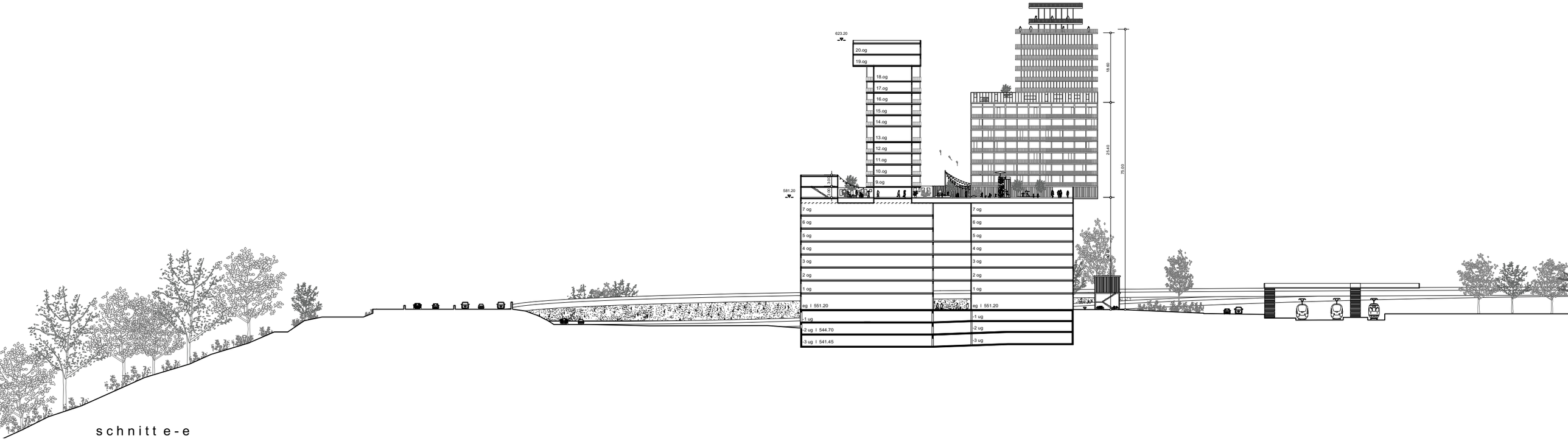

schnitt e-e

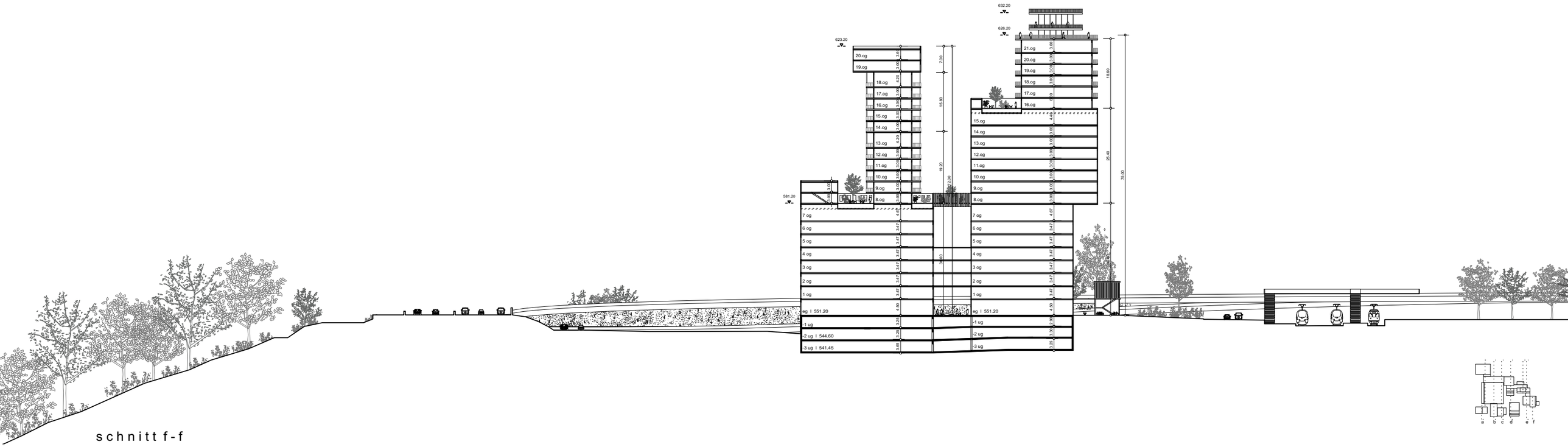

schnitt f-f

© rolf mühlethaler architekt bsa sia altenbergstrasse 42a 3013 bern tel 031 330 42 20 fax 031 330 42 22 architekt@rolf-muehlethaler.ch / christoph schläppi, architekturhistoriker, bern

1:1000

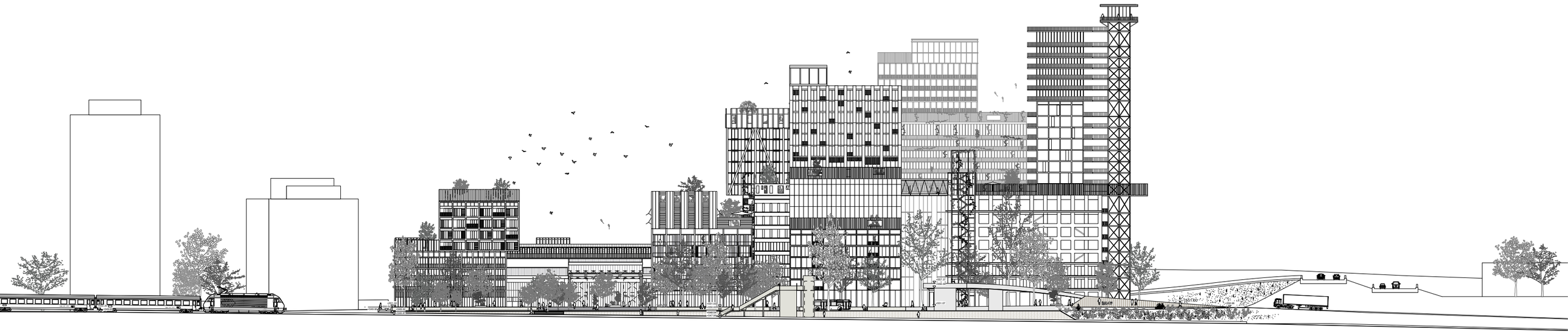

ansicht süd

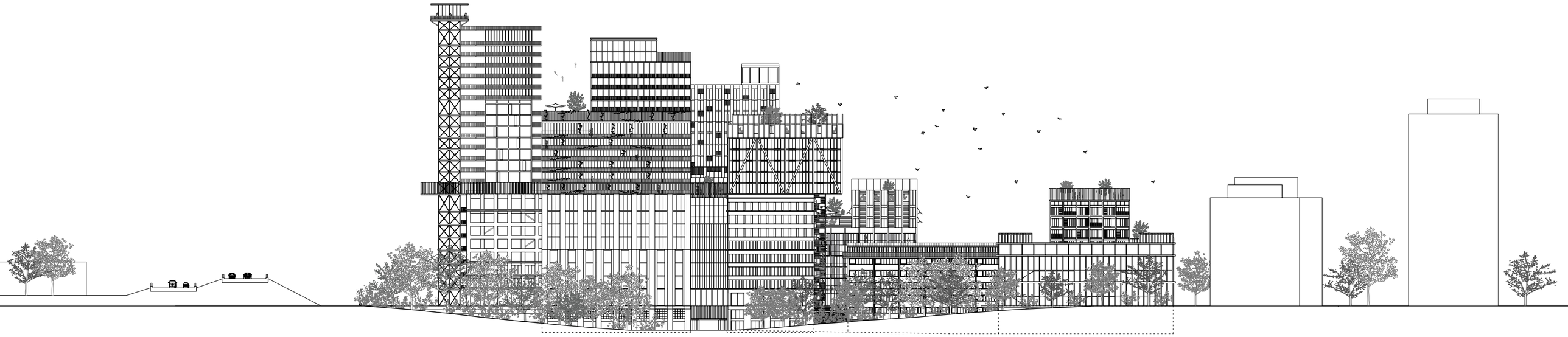

ansicht nord

© rolf mühlethaler architekt bsa sia altenbergstrasse 42a 3013 bern tel 031 330 42 20 fax 031 330 42 22 architekt@rolf-muehlethaler.ch / christoph schläppi, architekturhistoriker, bern

1 : 1000

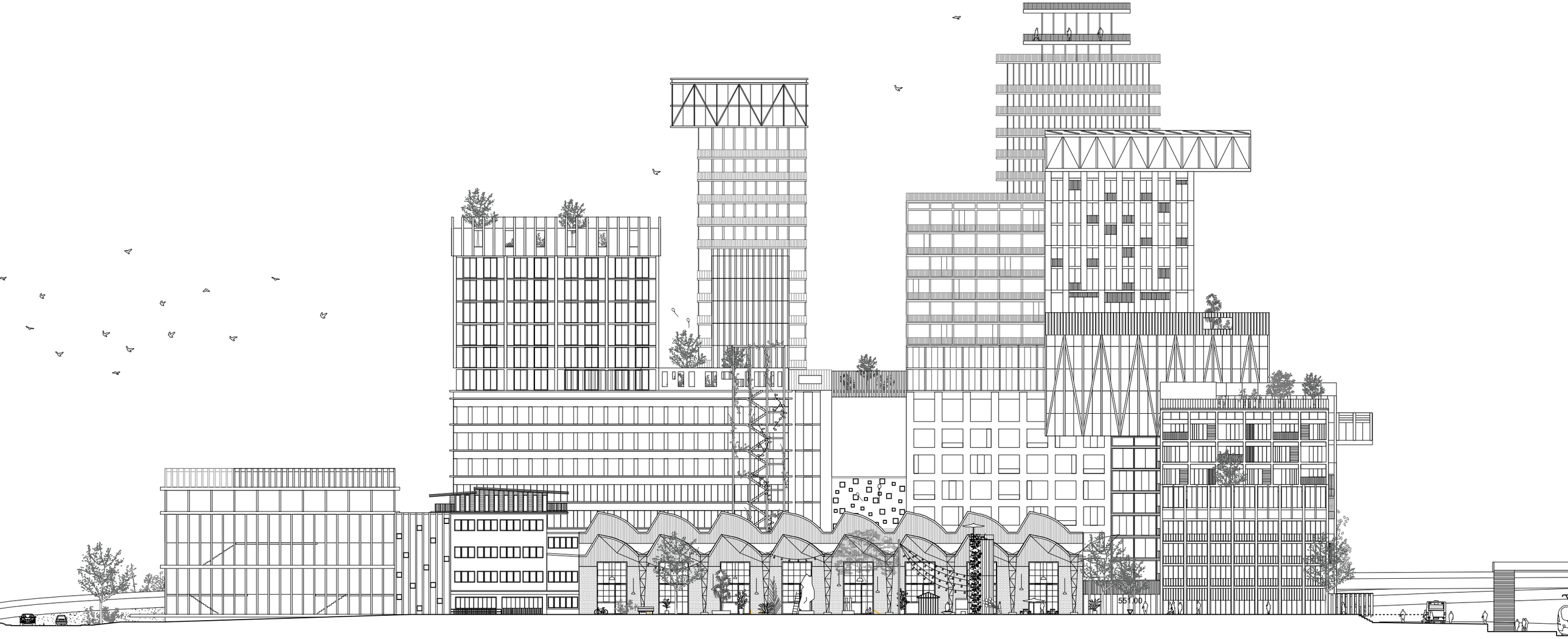

ansicht west

© rolf mühlethaler architekt bsa sia altenbergstrasse 42a 3013 bern tel 031 330 42 20 fax 031 330 42 22 architekt@rolf-muehlethaler.ch / christoph schläppi, architekturhistoriker, bern

1:500